L'AFASEC

L'organisme de la formation et de l'emploi au service des professionnels des écuries de course.

NOTRE AMBITION

Attirer, révéler et accompagner les talents pour l'excellence des courses hippiques.

UNE ÉCOLE UNIQUE

- Une école alliant l'enseignement classique et la passion pour les chevaux.
- Une formation en alternance permettant d'obtenir un diplôme national.
- L'accès à des métiers de passion : cavalier d'entraînement, lad-driver, jockey ou driver, responsable de voyage, manager d'écurie, assistant entraîneur et entraîneur.
- Un placement des apprenants chez l'un de nos entraîneurs partenaires.
- Possibilité de débuter une carrière d'apprenti jockey ou d'apprenti driver grâce à la licence de monte en courses.

LE RÉSEAU AFASEC

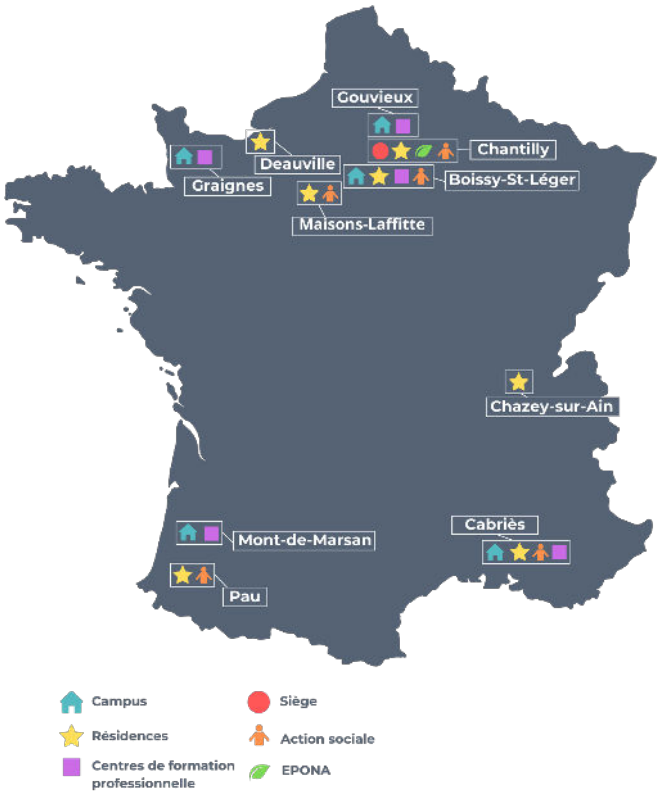

Retrouvez-nous sur : afasec.fr

Tous les résultats des courses écoles sur : espoirsencourses.fr

Qualiopi processus certifié
RÉPUBLIQUE FRANÇAISE
La certification qualité a été délivrée au titre des catégories d'actions suivantes : ACTIONS DE FORMATION ACTIONS DE FORMATION EN APPRENTISSAGE

SOCIÉTÉ DU TROTTEUR FRANÇAIS
FRANCE GALOP
ENSEIGNEMENT AGRICOLE
L'AVENTURE DU VIVANT

AFASEC

BIEN PLUS QU'UN MÉTIER

GOUVIEUX(60)

GALOP

afasec.fr

LE CAMPUS DE GOUVIEUX

Au plus proche du plus grand centre d'entraînement de galopeurs d'Europe, apprenez à monter sur les célèbres pistes de Chantilly. Le campus de Gouvieux offre la possibilité de mêler passion des chevaux et études, de la 4e jusqu'au BAC, et propose également tout au long de l'année un catalogue de formations pour adultes.

DES ÉQUIPEMENTS INNOVANTS AU SERVICE DE LA PERFORMANCE

- écurie d'application de chevaux de course
- manège couvert
- salle de 7 simulateurs de monte
- gymnase et salle de fitness
- salles informatiques
- formateurs issus du milieu des courses
- participation aux challenges des courses écoles
- accès aux résidences de Deauville et Maisons-Laffitte pendant les périodes d'alternance

Choisir une formation de l'AFASEC, c'est s'assurer un emploi dans un secteur dynamique qui recrute.

CONTACTER NOS ÉQUIPES

AFASEC GOUVIEUX
5, rue du Chauffour
60270 Gouvieux

Tel. 03 44 57 07 02
ech-gouvieux@afasec.fr

FORMATION INITIALE & EN APPRENTISSAGE

A proximité du plus grand centre d'entraînement d'Europe à Chantilly dans l'Oise, les apprenants disposent d'un environnement exceptionnel au contact des plus grands entraîneurs au monde de chevaux de courses de galop.

Il propose les formations suivantes :

4e et 3e CHEVAL

Formation initiale

Contact quotidien avec les chevaux au travers des travaux en classe mais également en écurie d'application. Passage du diplôme national du brevet en fin d'année scolaire.

CERTIFICAT D'APTITUDE PROFESSIONNELLE AGRICOLE LAD CAVALIER D'ENTRAÎNEMENT (CAPA)

Formation initiale ou en apprentissage (2 ans)

Formation pratique et concrète permettant d'exercer le métier de cavalier d'entraînement dans une écurie de chevaux de courses ou d'élevage. Le cavalier d'entraînement monte et prend soin quotidiennement des chevaux dont il a la charge.

CERTIFICAT D'APTITUDE PROFESSIONNELLE PALEFRENIER SOIGNEUR (CAPA)

Formation en apprentissage (2 ans)

Formation permettant d'accéder au métier de palefrenier soigneur. Le palefrenier soigneur assure les soins quotidiens aux chevaux ainsi que leurs déplacements. Il assure les travaux d'entretien de l'écurie, des espaces de travail des chevaux et des abords de l'entreprise.

BAC PROFESSIONNEL CONDUITE ET GESTION DE L'ENTREPRISE HIPPIQUE (BAC CGEH)

Formation initiale ou en apprentissage (3 ans)

Diplôme formant des responsables d'entreprise ou d'écurie dans le secteur des courses hippiques, montant à cheval quotidiennement et organisant le travail d'écurie (soins aux chevaux, mènes aux courses...).

SE FORMER A DES MÉTIERS PASSIONNANTS

L'AFASEC forme et recrute les futurs professionnels des courses hippiques à tous les métiers de la filière.

Palefrenier soigneur

Cavalier d'entraînement professionnel

Lad jockey
Lad driver

Responsable de voyage

Manager d'écurie

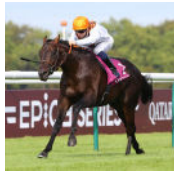

Jockey de galop

Driver
Jockey de trot

Assistant entraîneur

Entraîneur

LES CHAMPIONS MADE IN AFASEC

Maxime GUYON

Coralie PACAUT