L'AFASEC

L'organisme de la formation et de l'emploi au service des professionnels des écuries de course.

NOTRE AMBITION

Attirer, révéler et accompagner les talents pour l'excellence des courses hippiques.

UNE ÉCOLE UNIQUE

- Une école alliant l'enseignement classique et la passion pour les chevaux.
- Une formation en alternance permettant d'obtenir un diplôme national.
- L'accès à des métiers de passion : cavalier d'entraînement, lad-driver, jockey ou driver, responsable de voyage, manager d'écurie, assistant entraîneur et entraîneur.
- Un placement des apprenants chez l'un de nos entraîneurs partenaires.
- Possibilité de débuter une carrière d'apprenti jockey ou d'apprenti driver grâce à la licence de monte en courses.

LE RÉSEAU AFASEC

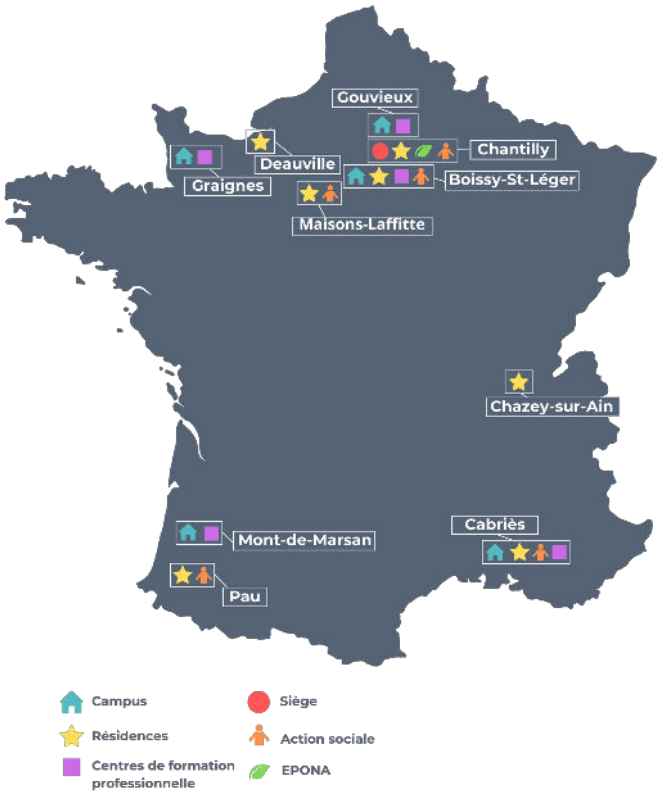

Retrouvez-nous sur : afasec.fr

Tous les résultats des courses écoles sur : espoirsencourses.fr

Qualiopi processus certifié
RÉPUBLIQUE FRANÇAISE
La certification qualité a été délivrée au titre des catégories d'actions suivantes : ACTIONS DE FORMATION ACTIONS DE FORMATION EN APPRENTISSAGE

Société du TROTTEUR FRANÇAIS
FRANCE GALOP
ENSEIGNEMENT AGRICOLE
L'AVENTURE DU VIVANT

AFASEC

BIEN PLUS QU'UN MÉTIER

GRAIGNES (50)
TROT & GALOP

afasec.fr

LE CAMPUS DE GRAIGNES

Au coeur du pays du trotteur, à proximité immédiate de l'hippodrome de Graignes, le campus propose des formations de la 4e jusqu'au BAC dans les disciplines du trot et du galop. Grâce à l'apprentissage, il est possible de mêler études et passion pour les chevaux. Des formations pour adultes sont également régulièrement organisées.

DES ÉQUIPEMENTS INNOVANTS AU SERVICE DE LA PERFORMANCE

- une écurie d'application de chevaux de course
- accès aux pistes de l'hippodrome
- piste de 1100m
- carrière pour galopeurs
- manège couvert
- salle de simulateurs de trot et de galop
- salle de sport
- salle informatique
- formateurs issus du milieu des courses
- participation aux challenges des courses écoles

Choisir une formation de l'AFASEC, c'est s'assurer un emploi dans un secteur dynamique qui recrute.

CONTACTER NOS ÉQUIPES

AFASEC GRAIGNES
6, rue de l'Hippodrome Raymond Rigault
50620 Graignes-Mesnil-Angot

Tél. 02 33 56 81 58
ech-graignes@afasec.fr

FORMATION INITIALE & EN APPRENTISSAGE

Dans un environnement calme et verdoyant, et à proximité des principaux lieux de réunions du monde des courses comme Deauville et Caen, vous aurez toutes les clés pour acquérir les compétences indispensables pour réussir dans le domaine des courses de trot et de galop.

Il propose les formations suivantes :

4e et 3e CHEVAL

Formation initiale

Contact quotidien avec les chevaux au travers des travaux en classe mais également en écurie d'application. Passage du diplôme national du brevet.

CERTIFICAT D'APTITUDE PROFESSIONNELLE AGRICOLE LAD CAVALIER D'ENTRAÎNEMENT (CAPA)

Formation initiale ou en apprentissage (2 ans)

Formation pratique et concrète permettant à l'apprenant, après obtention, de commencer sa vie professionnelle dans une écurie d'entraînement de chevaux de courses ou d'élevage.

BAC PROFESSIONNEL CONDUITE ET GESTION DE L'ENTREPRISE HIPPIQUE (BAC CGEH)

Formation initiale ou en apprentissage (3 ans)

Diplôme formant des responsables d'entreprise ou d'écurie dans le secteur des courses hippiques, montant à cheval quotidiennement et organisant le travail d'écurie (soins aux chevaux, mènes aux courses...)

PROGRAMME QUALIF'COLLECTIF LAD CAVALIER D'ENTRAÎNEMENT (TROT ET GALOP)

Formation en apprentissage (10 mois)

Programme destiné aux plus de 18 ans, demandeurs d'emploi sortis de formation initiale depuis plus de 9 mois ou à ceux ayant validé un projet de formation qualifiante, d'accéder au passage d'un CAPA Lad Cavalier d'Entraînement (LCE).

SE FORMER A DES MÉTIERS PASSIONNANTS

L'AFASEC forme et recrute les futurs professionnels des courses hippiques à tous les métiers de la filière.

Palefrenier soigneur

Cavalier d'entraînement professionnel

Lad jockey
Lad driver

Responsable de voyage

Manager d'écurie

Jockey de galop

Driver
Jockey de trot

Assistant entraîneur

Entraîneur

LES CHAMPIONS MADE IN AFASEC

Jean-Michel BAZIRE

Matthieu ABRIVARD